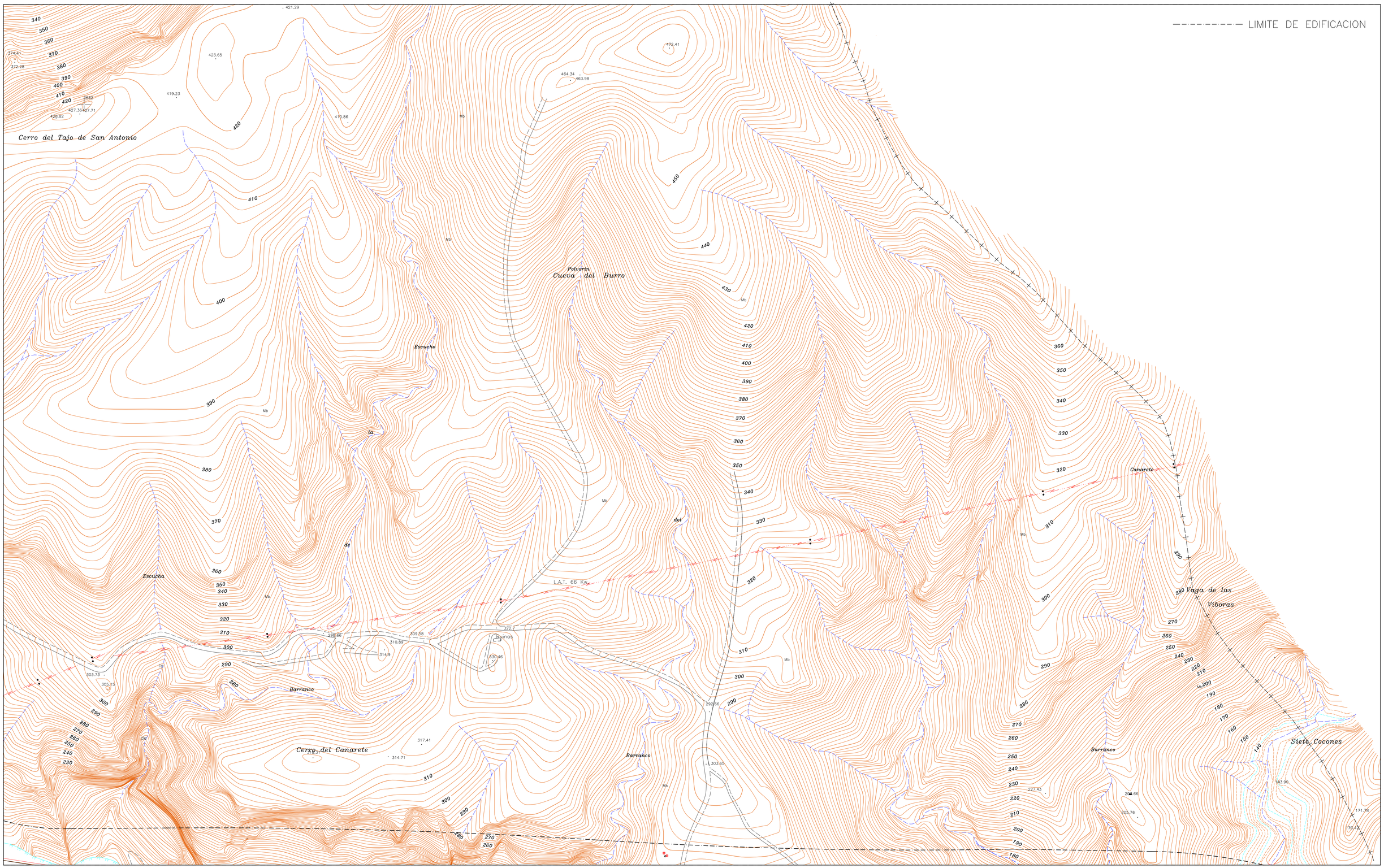

Suelo Urbano

- Residencial Plurifamiliar. T1
- Residencial Plurifamiliar. T2
- Residencial Unifamiliar. T3
- Residencial Unifamiliar. T4
- Industria y Almacen. T5
- Equipamiento Primario. T6
- Equipamiento Secundario. T7
- Equipamiento Secundario. T8

Espacios Libres

- Espacio Libre. Sistema Local
- Espacio Libre. Sistema General

Usos Particularizados

Equipamientos Primarios

Docente	D
Sanitario	S
Deportivo	Dp
Asistencial	A
Sociocultural	SC
Institucional	Is
Religioso	R
Servicios Colectivos	Co
Transp. y Comunicaciones	TC
Infraestructura	If

Equipamientos Secundarios

Inst. Sec. en General	G
Centros Comerciales	C
Servicios Administrativos	Ad
Servicios Recreativos	Re
Hotelero	H
Servicios Privados	P
Aparcamientos	Ap

Industriales

Taller	T
Industrió	In
Almacen	A

Usos Globales en Unid. de Actuacion

- Residencial Plurifamiliar. T1
- Residencial Plurifamiliar. T2
- Residencial Unifamiliar. T3
- Residencial Unifamiliar. T4
- Industria y Almacen. T5
- Equipamiento Primario. T6

Usos Globales en Suelo Urbanizable

- Residencial Plurifamiliar. T1
- Residencial Plurifamiliar. T2
- Residencial Unifamiliar. T3
- Residencial Unifamiliar. T4
- Industria y Almacen. T5
- Equipamiento Primario. T6

Limites, Sectores, Areas de Reparto, Unidades de Actuacion, BIC

- Limite Suelo Urbano
- Limite Suelo Urbanizable
- Limite Unidad de Ejec./Act. Aislada
- Limite Bien de Interes Cultural
- Limite Parque Natural
- Vias Pecuarias

UE-2	Nombre Unidad de Ejecucion
A-16	Nombre Actuacion Aislada
S-10	Nombre Sector Suelo Urbanizable
SUP	Suelo Urbanizable Programado
SUNP	Suelo Urbanizable No Progr.
BIC	Bien de Interes Cultural

ILMO. AYUNTAMIENTO DE ROQUETAS DE MAR

CALIFICACION DE SUELO: USOS Y TIPOLOGIAS

PLAN GENERAL DE ORDENACION URBANA

Tecar
Planeamiento Urbano y Arquitectura
C/Paredon Jesus de las Penas 6, Granada
tfnos: 958-22.22.86/22.07.01. fax: 22.20.71
Director: Luis-Felipe Aparicio Perez - Arquitecto
Fdo.

Octubre 97

Escala: 1 : 2.000

N° de Plano: 13